

# LIVRET D'ACCUEIL #Internes

*Bienvenue au CH de Rodez !*



Retrouvez-nous sur





## Le Centre Hospitalier de RODEZ est heureux de vous accueillir!

*Chers internes, futurs confrères, la Commission Médicale d'Établissement et la Direction du CH Rodez, sont heureux de vous accueillir pour votre internat.*

*Vous pourrez bientôt découvrir votre lieu de travail et de vie ! Mais dans l'attente, ce livret d'accueil vous apportera quelques précisions concernant votre semestre d'internat au Centre Hospitalier de Rodez.*

*Bienvenue dans notre établissement !*

Le Président de la commission  
Médicale d'établissement *Par intérim*

Dr Simon RAY

Le directeur

Vincent PREVOTEAU

## Sommaire

### INFORMATIONS GENERALES

Quelques infos sur l'hôpital de Rodez	4
Organisation du CH Rodez – organigramme	5
Election du président et vice-président des internes	6
Organisation des gardes	6
Visite médicale	6
Formation dossier patient – DxCare	7
Formation radioprotection	7
Démarche qualité et gestion des risques	7
Communication	8

### INFOS PRATIQUES

Logement	10
Courriel	11
Badges	11
Repas	11
Règlement de l'internat	12

## Quelques informations sur l'hôpital de Rodez...

### LE CENTRE HOSPITALIER DE RODEZ, ÉTABLISSEMENT SUPPORT DU GHT DU ROUERGUE



Groupement Hospitalier de Territoire du Rouergue :

- CH RODEZ – établissement support
- CH DECAZEVILLE
- CH VILLEFRANCHE DE ROUERGUE
- HÔPITAL LOCAL SALLES LA SOURCE
- HÔPITAL LOCAL ST GENIEZ D'OLT
- HÔPITAL INTERCOMMUNAL ESPALION - ST LAURENT D'OLT



### UN ÉTABLISSEMENT MULTI-SITES

#### Site de Bourran : Centre Hospitalier Jacques Puel

- Médecine-Chirurgie-Obstétrique
- Pédo-Psychiatrie : Unité médico-psychologique des adolescents

#### Les Peyrières

- Soins de Suite et de Réadaptation
- Soins de Longue Durée
- EHPAD

#### 3 Sites de Pédo-Psychiatrie

- UMP RODEZ - Enfants de 7 à 11 ans
- CMP RODEZ - Guidance infantile
- UMP OLEMPS - Enfants de 3 à 6 ans

# L'organisation de l'établissement :

## Organigramme de direction de la direction commune

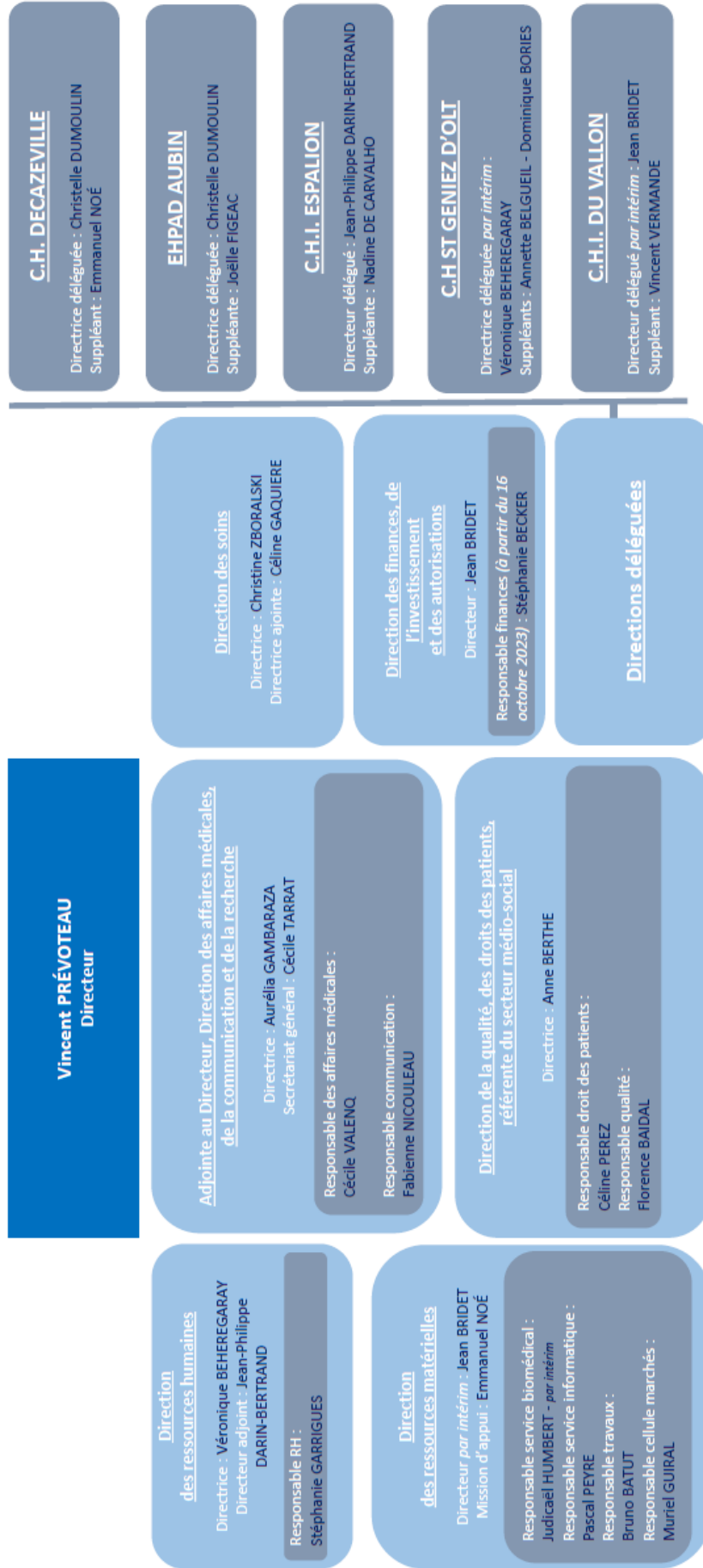
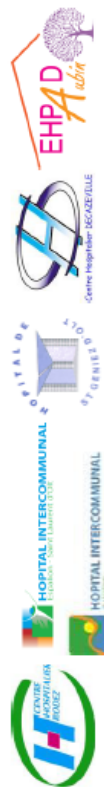



# Organigramme des pôles et structures internes au 16 janvier 2023

Pôle FEMME-ENFANT	Pôle CHIRURGIE - HEPATO-GASTRO-ENTEROLOGIE	Pôle VASCULAIRE	Pôle ONCOLOGIQUE	Pôle INFECTIEUX	Pôle MEDICO-GERIATRIQUE	Pôle URGENCES - REANIMATION - IMAGERIE MEDICALE	Pôle SANTÉ PUBLIQUE
<p>Chef de pôle : <b>Dr B. CAURIER 2031</b> Cadre supérieur de pôle : <b>E. ROUBELAT 2005</b></p> <p>Gynécologie – obstétrique <b>Dr A. TOURNIER 2027</b> <b>C. CHARBONNEL 2015</b></p> <p>Pédiatrie – néonatalogie <b>Dr B. CAURIER 2031</b> <b>C. DE BANCABEL 2035</b></p> <p>Pédopsychiatrie <b>Dr A. CHATAGNER 1680</b> <b>B. BRASSELET 1685</b> <b>F. PITIOT 1695</b></p> <p>Centre de planification familiale et d'orthogénie <b>C. CHARBONNEL 2015</b></p>	<p>Chef de pôle : <b>Dr G. CREVIN 2311</b> Cadre supérieur de pôle : <b>E. ROUBELAT 2005</b></p> <p>Bloc opératoire <b>J. TOURNIER 2526</b> <b>C. LEFEBVRE 2525</b></p> <p>Chirurgie orthopédique et traumatologique <b>Dr A. NEBUNESCU-SCHIRIU 2414</b> <b>M. LEGEA 2425</b></p> <p>Chirurgie viscérale et vasculaire <b>Dr D. BRIANO 2314</b> Par interim M.SALES 2325 <b>A. SALES 2315</b> <b>C.CONDON 2325</b></p> <p>Chirurgie urologique <b>Dr G. CREVIN 2311</b> Par interim M.SALES 2325 <b>A. SALES 2315</b> <b>C.CONDON 2325</b></p> <p>Spécialités : ophtalmologie, otorhinolaryngologie, stomatologie Par interim M.SALES 2325 <b>A. SALES 2315</b> <b>C.CONDON 2325</b></p> <p>Chirurgie ambulatoire et endoscopie digestive <b>C.FRAYSSINET 2595</b> Par interim E.GUANCE</p> <p>Hépatogastroentérologie <b>Dr E. YILMAZ 2362</b> <b>JF. REY 2365</b></p> <p>Anesthésie <b>Dr S. DUFRASSE 2532</b> <b>J. TOURNIER 2526</b></p>	<p>Chef de pôle : <b>Dr T. HASSANI 2162</b> Cadre supérieur de pôle : <b>C. BURG 2105</b></p> <p>Neurologie USINV <b>Dr V. LEFEBVRE 2114</b> <b>D. ROGER 2115</b></p> <p>Cardiologie / USC <b>Dr T. HASSANI 2162</b> <b>B. AUREJAC (USC) 2555</b> <b>J. LECARPENTIER 2155</b></p> <p>Néphrologie / Hémodialyse <b>Dr K. THOMAS 2654</b> <b>F. MAURY 2655</b></p> <p>Médecine vasculaire / Angiologie <b>B. AUREJAC 2555</b> <b>J. LECARPENTIER 2155</b></p> <p><b>Equipe de suppléance</b> <b>C.BURG 2105</b></p>	<p>Chef de pôle : <b>Dr G. REYES-ORTEGA 2242</b> Cadre supérieur de pôle : <b>B. BAYLE 2305</b></p> <p>Oncologie - hématologie Médecine interne Equipe mobile d'oncogériatrie <b>Dr N. BRUN 2272</b> <b>A. GOLCZYK 2215</b></p> <p>Soins palliatifs / Douleur <b>Dr MF AGASSE 2392</b> <b>S. DELPECH 2395</b></p> <p>Médecine ambulatoire <b>Dr N. BRUN 2272</b> <b>F. CLARETY 2235</b></p> <p>Anatomocytopathologie <b>Dr V. MARSON 2642</b> <b>V. JOURNET 2625</b></p> <p>Radiothérapie <b>Dr M. BALES 2618</b> <b>D.MISTRETTA 2675</b></p> <p>Médecine nucléaire <b>Dr C. AGUIS 2072</b> <b>D.MISTRETTA 2675</b></p> <p>Pneumologie <b>Dr S. JULIEN 2211</b> <b>A. GOLCZYK 2215</b></p> <p>Physique médicale <b>C. CHAMPAGNE 2694</b></p>	<p>Chef de pôle : Par interim, <b>Dr S. RAY* 2286</b> Cadre supérieur de pôle : <b>Poste vacant</b></p> <p>Maladies infectieuses et tropicales <b>Dr B. GUEBRU 2274</b> <b>P. HERRANZ 2275</b></p> <p>Biologie <b>Dr B. DURBOUREU 2621</b> <b>V.VILLEZ 2627</b></p> <p>Equipes transversales (Obléopologie-endocrinologie ; audiologie ; plâtres et cicatrisations ; CLAT ; centre de vaccination ; CegIDD) <b>Dr S. RAY 2286</b> <b>P. HERRANZ 2275</b></p> <p>Pharmacie – stérilisation <b>Dr C. MARVILLET 2943</b> <b>L.VERDIER 2953</b></p> <p>Equipe de rééducation <b>S.DELPECH 2395</b></p>	<p>Chef de pôle : <b>Dr D. KAYA-VALUR 2451</b> Cadre supérieur de pôle : <b>AM. NOUYRIGAT 2595</b></p> <p>Gériatrie algérienne Equipe mobile <b>Dr D. KAYA-VALUR 2451</b> <b>P. BOUZID 2455</b></p> <p>Rhumatologie <b>Dr F.MARTINS 2256</b> <b>P. BOUZID 2455</b></p> <p>Soins de suite et de réadaptation <b>Dr D. KAYA-VALUR</b> <b>C.JOSSERAN 1285</b></p> <p>Soins de longue durée <b>C.JOSSERAN 1285</b></p> <p>EHPAD les Peyrières <b>A. MARÉCHAL 1035</b> <b>C. BELOEIL 1045</b></p>	<p>Chef de pôle : <b>Dr S. CAHUN</b> Cadre supérieur de pôle : <b>S.HOCQUARD 2605</b></p> <p>Urgences / UHCD Par interim, <b>Dr P. BOURDES 2587</b> <b>N. SKUTNIK 2575</b> <b>L. VIALLET 2565</b></p> <p>SAMU <b>Dr P. RODRIGUEZ 2531</b> (Directeur médical) <b>S. DA COSTA 2545</b></p> <p>SMUR <b>Dr P. RODRIGUEZ 2531 /</b> <b>J. CALABRE</b> <b>L.VIALLET 2565</b></p> <p>CESU <b>Dr C. LAGOUGE</b> <b>N. SKUTNIK 2575</b></p> <p>USMP <b>Dr G. GONZALEZ 2681</b> <b>N. SKUTNIK 2575</b></p> <p>Imagerie médicale <b>Dr M. CHOU 07 8572</b> <b>C. DEFENEIX 2685</b></p> <p>Reanimation <b>Dr C. BRASSE 2541</b> <b>S. DA COSTA 2545</b></p> <p>Transports internes Service mortuaire <b>V. JOURNET 2625</b></p> <p>CHPOT (Dons d'organes) <b>Dr C. BRASSE 2541</b> <b>S. DA COSTA 2545</b></p>	<p>Cheffe de pôle : <b>Dr L.VIDAL 2741</b></p> <p>Service de santé au travail <b>Dr L.VUILLOD 05.65.48.94.11</b></p> <p>Hygiène <b>Dr L. VIDAL 2741</b></p> <p>Département d'information médicale <b>Dr E. BREVET 2731</b></p> <p>Qualité</p> <p>Service social <b>L. RENIER 2871</b> Secrétaire <b>BOURBAN 2870</b> Secrétaire <b>PEYRIERES 1020</b></p> <p>Bed Manager <b>C.SALOMON 2205</b></p>





## Formation au logiciel dossier du patient Dx-Care

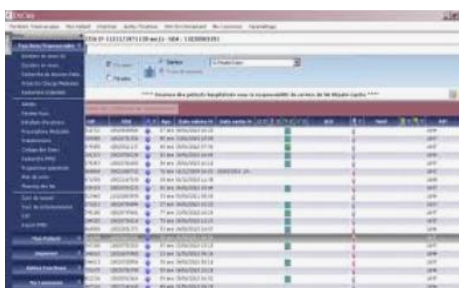

Tous les nouveaux internes doivent participer à une formation à l'utilisation du logiciel de prescription du médicament et du dossier informatisé du patient : **Dx-Care**.

Les dates des formations vous seront communiquées dès votre arrivée, des sessions sont prévues dès le premier jour.

**Votre présence est obligatoire.**

A noter que :

**les deux internes qui assureront la garde aux urgences la première semaine suivant le début du semestre doivent impérativement être des internes de médecine de spécialité et faire partie des internes formés aux logiciels de prescription le premier jour.**

## Formation à la radioprotection



Une formation à la radioprotection est **obligatoire pour les internes** des spécialités suivantes : imagerie médicale, cardiologie, bloc opératoire (chirurgie et anesthésie), radiothérapie et gastro-entérologie.

Elle sera délivrée par la Personne Compétente en Radioprotection (poste 2683).

Cette formation est également ouverte à l'ensemble des internes, toutes spécialités confondues.

## Démarche qualité et gestion des risques

L'accès aux protocoles et à la déclaration d'évènements indésirables se fait via intranet : 

### Accès aux protocoles du CH

- J'applique les [protocoles](#) disponibles sous intranet en cliquant sur



- *Classeur en cas de panne informatique présent dans tous les postes infirmiers*

### Gestion des risques

- Je demande mon [code d'utilisateur intranet](#) et mon mot de passe

- Je déclare sous intranet tout [évènement indésirable \(E.I.\)](#)  afin que l'institution puisse mettre en place des actions d'amélioration

### **A noter :**

Protocoles en cas d'AES :

 [MOP-CLI-AES-017 - Premiers soins en cas d'AES](#)

 [PRO-CLI-AES-007 - Conduite à tenir en cas d'AES chez le personnel hospitalier](#)

Procédure hôpital en tension :

 [PRO-CHRODEZ-011 - Hôpital en tension](#)



## Communication

- **Site intranet du CH** : accès depuis tout poste informatique sur réseau en cliquant sur 
- **Site internet du CH Rodez** : [www.ch-rodez.fr](http://www.ch-rodez.fr)
- **Réseaux sociaux** :



- **@centrehospitalierderodez** sur **Youtube**

# infos PRATIQUES



# Logement



## Localisation

Les internes sont logés par l'établissement dans la mesure des possibilités, dans des logements pouvant être mis à leur disposition :

- À la résidence **LE FIRST**, 23 avenue de la Gineste, à RODEZ,
- À l'internat sis au 1<sup>er</sup> et au 2<sup>d</sup> étage de la résidence **LE PIREE-MEDICIS**, 8 rue d'Athènes et 5 rue de Copenhague, à RODEZ.

## Modalités d'accès

Les clés de votre logement ainsi qu'un badge d'accès à l'immeuble sont à retirer au PC sécurité du CH pour les internes logés au PIREE-MEDICIS. L'ascenseur de l'immeuble n'autorise l'accès au 2<sup>ème</sup> étage que sur entrée d'un code qui vous sera communiqué à votre arrivée.

Pour les internes logés au FIRST, se présenter au PC sécurité seulement pour le retrait du badge, l'attribution des clés se faisant directement au FIRST, à l'arrivée.

*Le poste de sécurité est situé sur la droite du parvis à l'entrée du Centre Hospitalier (bâtiment des Consultations, derrière la banque d'accueil) :*

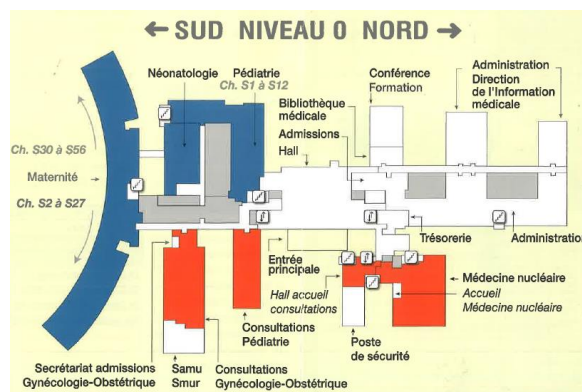

Des logements annexes ont été mis à la disposition des internes à la résidence Acropolis: les modalités d'accès vous seront précisées à votre admission si vous êtes affecté dans ces logement.

## Règlement intérieur internat

Une caution d'un montant de 300 € devra être versée au plus tard le jour de votre arrivée à la Direction des Affaires Médicales.

La Direction des Ressources Matérielles est chargée de procéder à l'état des lieux qui sera fait en votre présence le jour de votre arrivée.

**Le nettoyage des chambres et la vaisselle doivent être faits par chacun d'entre vous.**

Le linge de lit (couvertures, draps, couvre-lit) n'est pas fourni.

Les dégradations portant sur les parties communes seront à la charge de tous.

Enfin le **règlement intérieur de l'internat** complète votre information sur le logement et votre séjour. Il vous est remis par la Direction des Affaires Médicales.

## Courriel



L'adresse mail de l'internat est la suivante : [internatch@orange.fr](mailto:internatch@orange.fr)

Un ordinateur est en accès libre dans la salle commune du PIREE.

Vous êtes invité à consulter cette boîte mail très régulièrement. Merci de veiller à ne pas effacer les messages pour qu'ils soient lus par tous !

## Badge



L'agent de sécurité vous a donné deux badges. L'un vous permet d'accéder au parking du Centre Hospitalier, à certaines salles sécurisées et au self, l'autre permet l'ouverture de la porte de la résidence du Pirée.

**Les badges et les clés de votre logement doivent être rendu le jour de votre départ au poste de sécurité.**

## Repas



Les responsables du secteur restauration prendront contact avec les président et vice-président élus pour présenter le fonctionnement.

Le service repas est organisé de la façon suivante :

- Les repas du midi en semaine : sont servis au self situé au 5ème étage du centre hospitalier. Le self est ouvert du lundi au vendredi de 11h30 à 14h30.
- Les repas du soir et du week-end : sont livrés à l'internat.
- Les petit-déjeuners : une dotation pour la préparation des petit-déjeuners est livrée à l'internat et conservée dans l'espace collectif de restauration.